

# Frågestund PTS mobiltäcknings- och bredbandskartläggning 2023

Oktober 2023

# Agenda

## Årets frågeformulär

- Allmän information 10 min
- Frågor om formuläret 30 min

## Användning för bredbandsstöd

- Övergripande information 5 min
- Frågor 5 min

# PTS mobiltäcknings- och bredbandskartläggning

- Utskicket gjordes måndag 2/10 till ek. föreningar och fredagen 6/10 till övriga aktörer
- **Sista svarsdatum är 31/10**
- Riktat sig till aktörer som omfattas av LEK
- Uppgiftsskyldighet på samtliga formulär

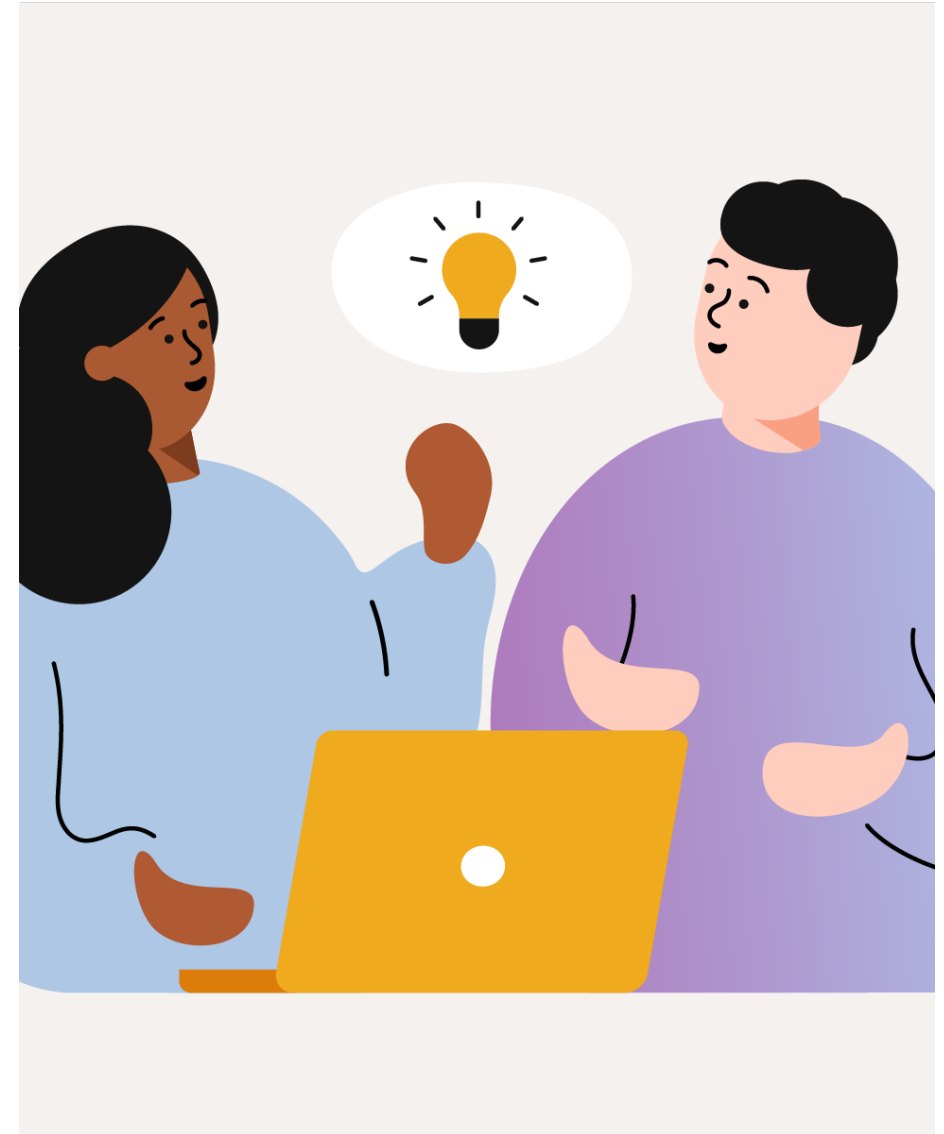

# Adressfilerna

Nytt för i år är att PTS bidrar med adressunderlag

- Detta hoppas PTS ska öka kvaliteten på underlaget och samtidigt öka transparensen
- PTS vill inte ha fler uppgifter än de som efterfrågas (tex personnamn mm)
- Ekonomiska föreningar fick även kartor (pdf) över tidigare inrapporterade underlag fibernät utöver adresser.
- Endast byggnader avses (inte mobilmaster, kraftverk eller dylikt)
- Eventuella dubletter tas hand om av PTS

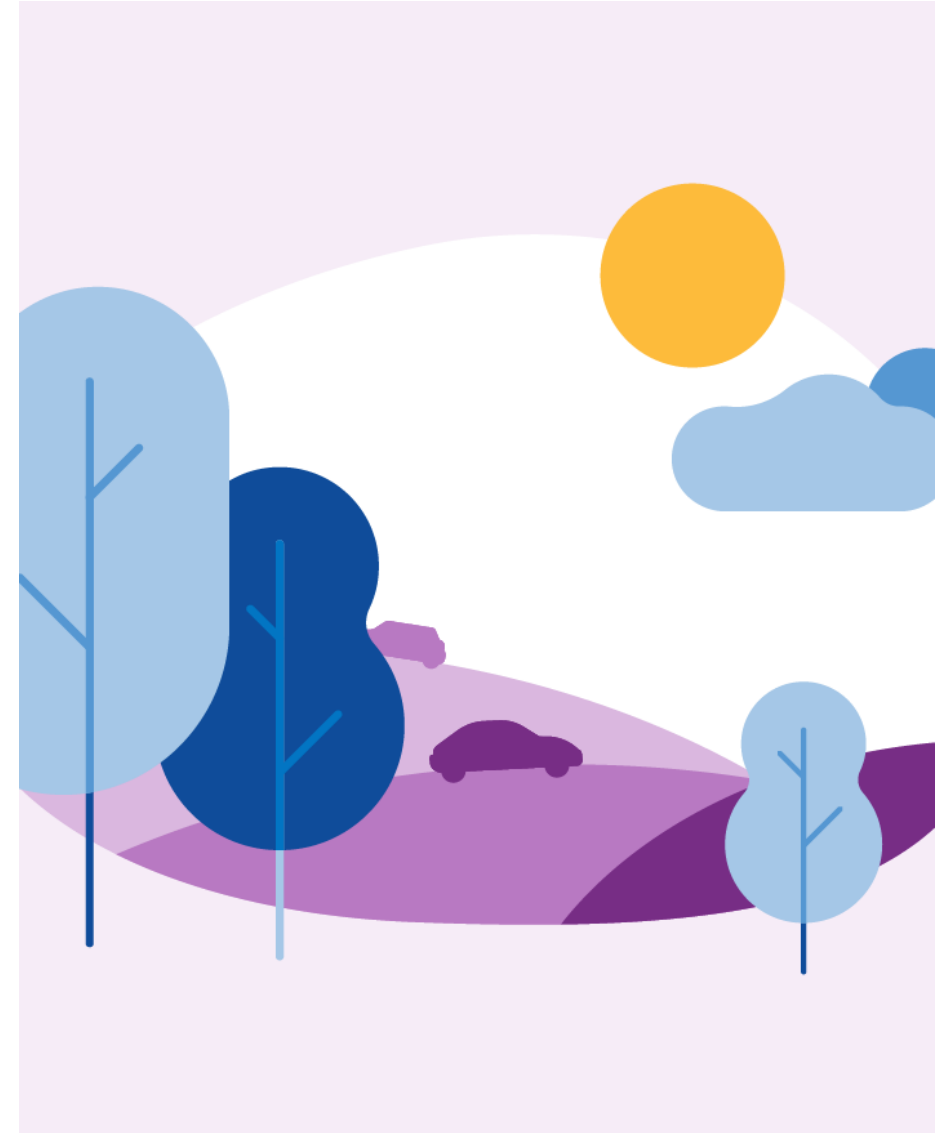

# Ändringar i årets insamling

UUID efterfrågas. UUID står för universiellt unik id och är det adressid som finns från lantmäteriet

Bråd timme motsvarande **den timme på dygnet då nätbelastningen är som högst.**

**Efteranslutning** ska ske på mycket kortare tidsperiod (**inom 1 månad** istället för tidigare inom 12 månader).

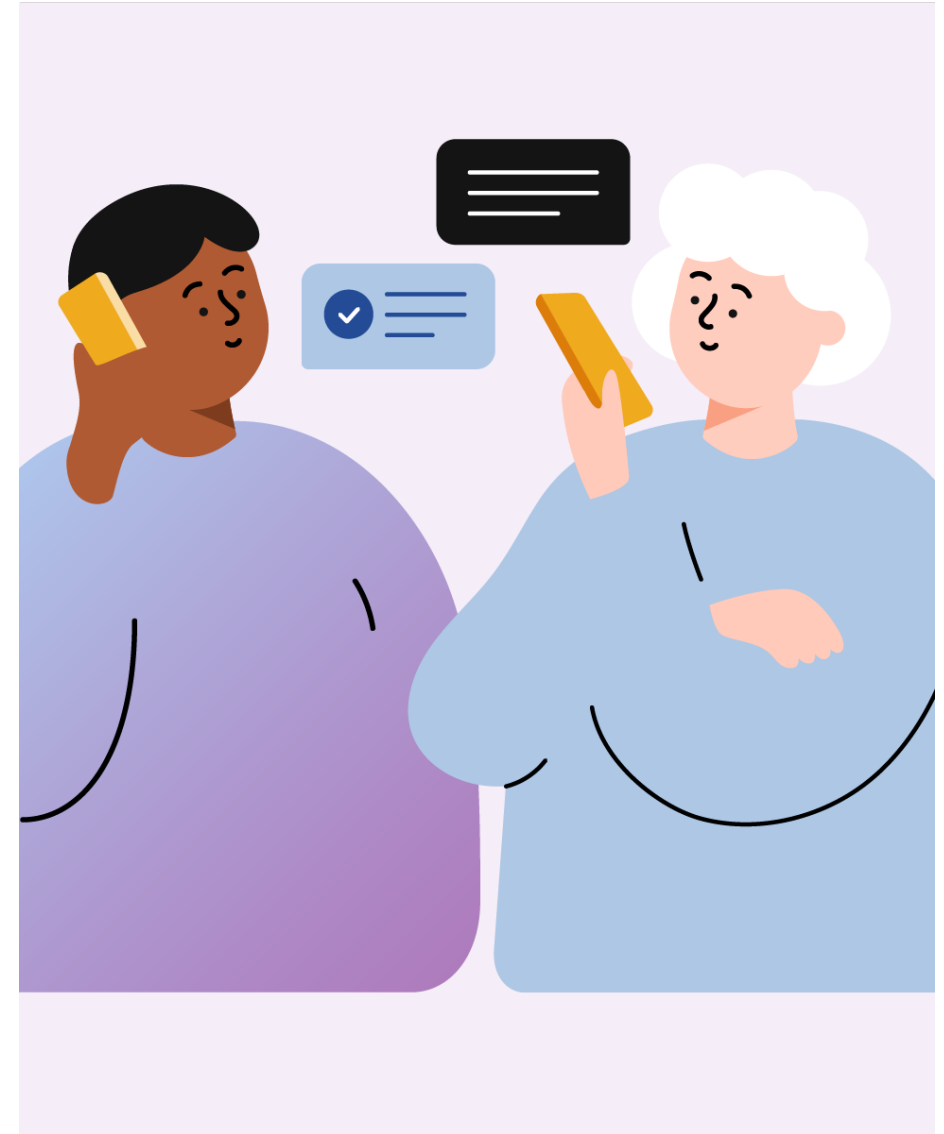

# Efteranslutningar

- **Om det är tjäle i marken** -> räknas inte som normalt förhållande så utgå från hur lång tid det skulle ta att bygga under gynnsamma förhållanden.
- Om efteranslutning är möjlig, men inte inom 1 månad från kundförfråga - ange "**Ansluts ej inom tidsram**",
- Efteranslutning ej inom tidsram ska vara de adresser som skulle kunna efteranslutas om de kontakter er men att det inte ska vara vid uppsamlingsutbyggnad i framtiden (så tänk inom en snar framtid typ 1 år eller liknande)

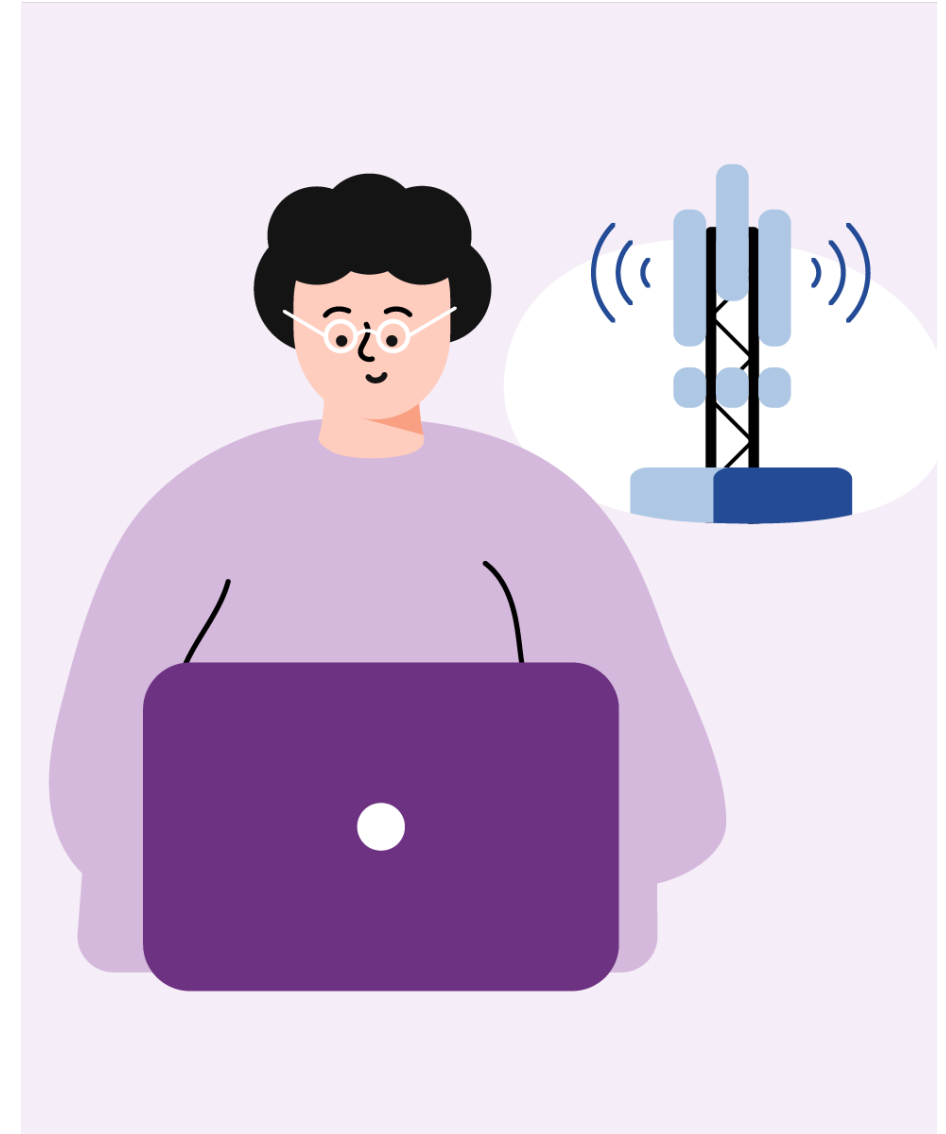

# Efteranslutningar

- Varje möjlig efteranslutning ska anges med ett belopp ur listan anslutningsavgift.
- PTS kommer att uppskatta möjliga efteranslutningar på egen hand om underlag saknas – tar inte vara på specifika förutsättningar i ett visst område
- Läs om definitioner mm inuti frågeformuläret – **svara efter bästa förmåga**

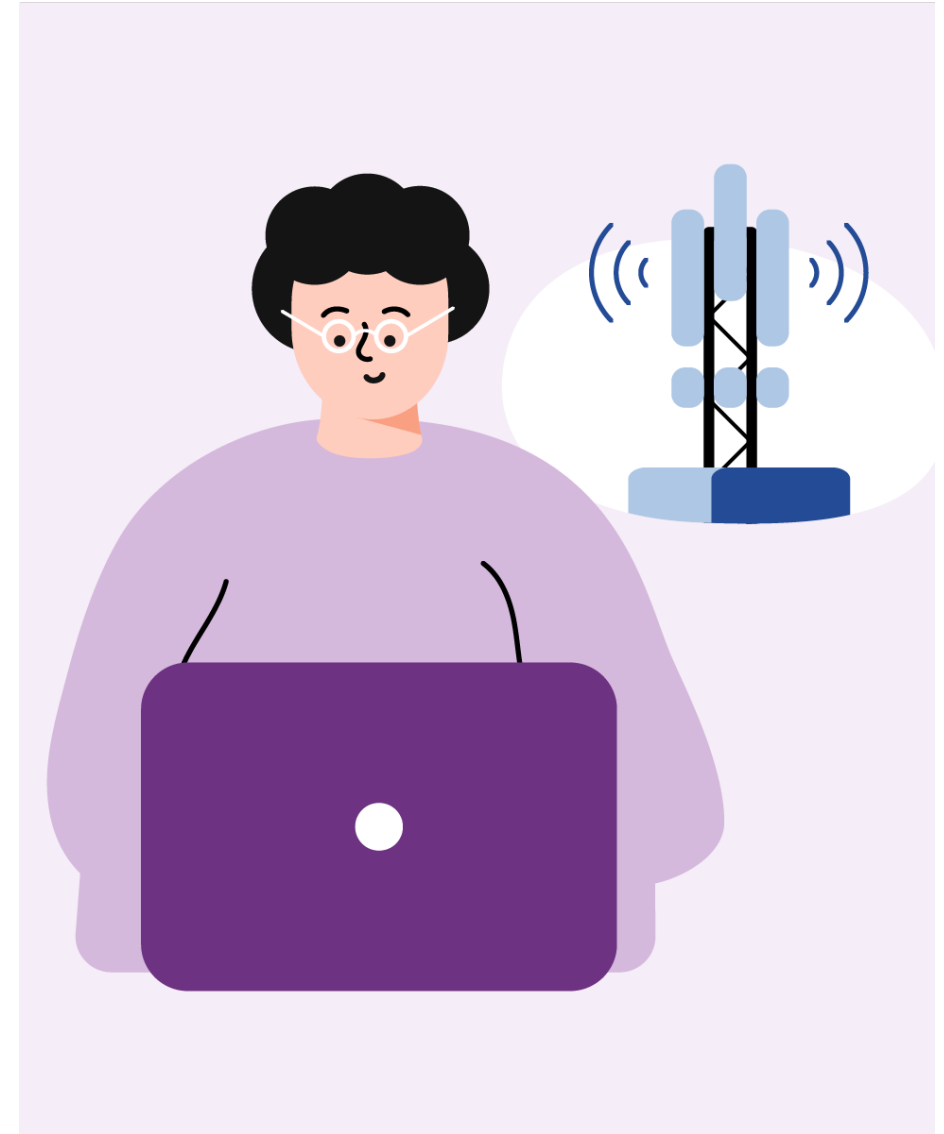

# Välkommen med din fråga!

- Ställ frågor i chatten
- Hinner frågan inte besvaras hör av dig genom kontaktuppgifterna





# Så hänger det ihop! PTS bredbandsstöd och MTBBK

Katarina Stjepanovic  
Avdelningen för bredbandsstöd  
Enheten för kvalitetssäkring och samverkan



Finansieras av  
Europeiska unionen  
NextGenerationEU



# Allt börjar med byggandsförteckningen

## Flera steg skapar byggandsförteckningen

### Byggnadsförteckning

- Huvudunderlaget är MTBBK
- Första version av byggandsförteckningen innehåller de byggnader som utifrån insamlad data bedöms vara möjliga att söka stöd för
- Kvalitetsgranskning sker därefter i flera steg av olika aktörer

### Utlysning av bredbandsstöd

- Den slutliga byggandsförteckningen innehåller de byggnader som kan ingå i ett stödfinansierat utbyggnadsprojekt
- När byggandsförteckningen är klar är det möjligt att utlysa stödet

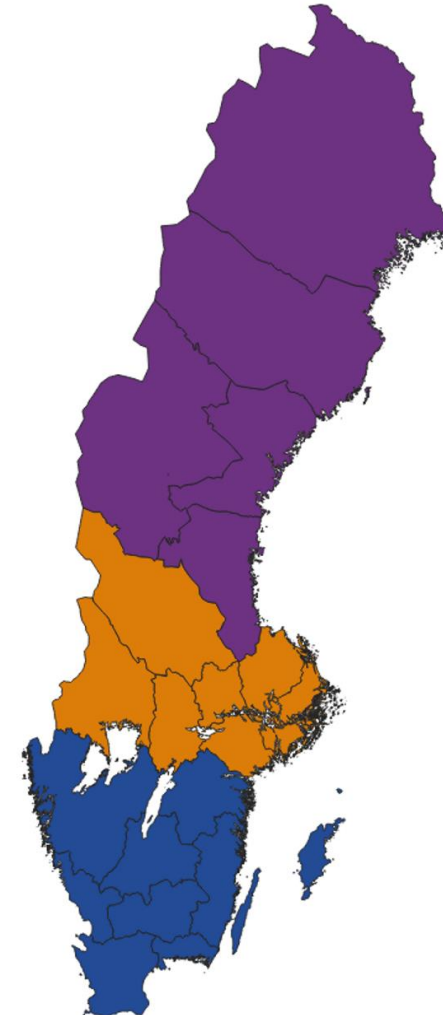

# Ert bidrag är avgörande!

Svara PTS för en så korrekt byggnadsförteckning som möjligt

- MTBBK (hösten)
- Offentliga samrådet (våren)

Tillsammans skapar vi goda förutsättningar för framtida bredbandsutbyggnad med statligt stöd

# Välkommen med din fråga!

- Ställ frågor i chatten
- Hinner frågan inte besvaras hör av dig genom kontaktuppgifterna



# För vidare kontakt

## MTBBK

Vid frågor om insamlingen PTS mobiltäcknings- och bredbandskartläggning, mejla [PTSBredband@pts.se](mailto:PTSBredband@pts.se) så når det respektive kontaktperson

För tekniska frågor kring **ifyllandet av formuläret** kontakta: Mattias Ortman (Research Automators), 08-556 936 51 eller via e-post: [pts-support@researchautomators.com](mailto:pts-support@researchautomators.com)

## Bredbandsstöd

Övergripande frågor  
[bredbandsstod@pts.se](mailto:bredbandsstod@pts.se)

Byggnadsförteckningen  
[katarina.stjepanovic@pts.se](mailto:katarina.stjepanovic@pts.se)

Offentligt samråd  
[rebecca.berlin@pts.se](mailto:rebecca.berlin@pts.se)

Kommunikation  
[ingeborg.lofgren@pts.se](mailto:ingeborg.lofgren@pts.se)

# Vill du veta mer?

- [Mobiltäckning och bredband | \(pts.se\)](#)
- [Hur skapas byggnadsförteckningen? | PTS](#)
- [Bredbandsstöd | PTS](#)
- Prenumerera på nyhetsbrev om bredbandsstöd: [Nyhetsbrev | PTS](#)